대전테크노파크 공고 제2026-01-0132호

2026년 소셜벤처 성장플랫폼 입주기업 상시모집 공고

소셜벤처 기업의 혁신성장 거점 공간으로 기업의 성장을 중점 지원하는「소셜벤처 성장플랫폼」의 입주기업을 모집하오니 입주를 희망하는 기업은 신청 바랍니다.

2026년 11월

(재)대전테크노파크 원장

Ⅰ 모집개요

□ **공 간 명** : 소셜벤처 성장플랫폼(SV GROUND)

□ **위　　치** : 대전광역시 중구 중앙로 119(선화동) 대전테크노파크 D-Station 8~10층

□ **모집기간** : 2026년 11월 26일(목) ~ 공실 소진 시까지(상시모집)

□ **모집공간**

층	호실	전용면적(㎡)	공용면적(㎡)	총임대면적(㎡)
8	**801**	112.20	104.62	216.82
	805	48.20	44.94	93.14
9	**901**	112.20	104.62	216.82
	902	48.20	44.94	93.14
	906	82.20	76.64	158.84

□ **모집대상 : 대전광역시 소재 기술기반 Post-BI(창업 3~7년 이내) 소셜벤처기업**

※ 단, 타지역에 소재한 기업의 경우 사업장(본사 또는 기업부설연구소) 주소를 입주 후 2개월 이내 이전을 조건으로 신청 가능

□ 모집제외

- 테크노파크, 창업보육센터, 창조경제혁신센터 등 타 지원기관 중복 입주자

  ※ 단, 소셜벤처 성장플랫폼 입주 전 퇴거 시 입주 신청 가능

- 신청일 현재 휴업 또는 폐업 중인 기업
- 기업의 부도, 세무당국에 의한 국세·지방세 등의 체납처분을 받는 등 채무불이행 및 부실위험에 따른 사업수행에 어려움이 예상되는 기업
- 폐수·소음·진동 등 공해 다발업종 사업자
- 기타 선정평가 과정에서 입주에 부적합하다고 인정되는 기업

□ 지원내용 : 입주공간 및 액셀러레이팅 프로그램 지원

※ 면적에 따른 사무용가구 기본 제공(1인/7㎡), 민간운영사를 통한 프로그램 등 상시 지원

□ 입주기간 : 최초 2년, 평가를 통해 1년씩 최대 3회 연장 가능(2+1+1+1)

□ 임대료 및 관리비

월 임대료	월 관리비	보증금
㎡당 1,906원	㎡당 4,956원	보증보험증권(관리비 3개월분)

※ 부가세 미포함 금액 / 2026년 하반기 임대요율 적용 / 호실별 임대료·관리비 단가 동일

※ 기본 제공되는 냉난방 전력료 외 추가 장비 설치에 대한 전기료는 실비, 통신/인터넷 개별 설치

- 임대료 및 관리비 납부 방법 : (임대료)연선납, (관리비)매월 납부

□ 평면도 및 공간사진

8층 평면도	9층 평면도
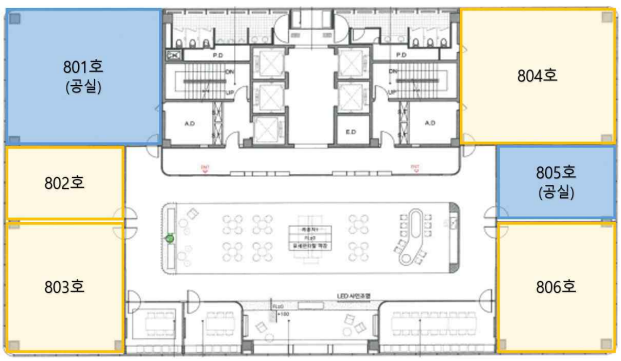	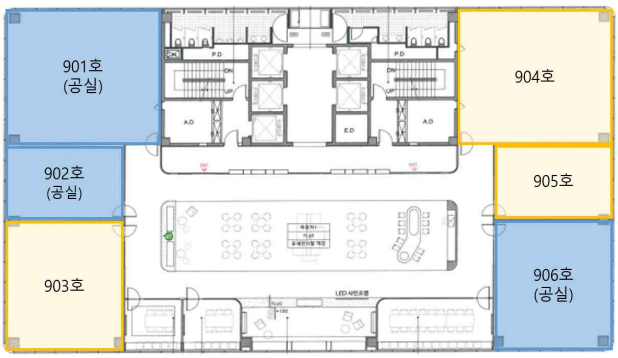

화상회의실	공용라운지
	

Ⅱ 선정절차

□ 선정방법

- 서류평가 : 서류 적격성 검토(내부 서류검토)
- 발표평가 : 발표 10분, 질의응답 15분 진행

※ 기업 대표 발표

※ 평균점수 70점 이상 고득점 순으로 선정

※ 입주 포기시 차 순위 입주를 위해, 예비입주자 추가 선정

□ 선정기준

평가항목	평가지표	배점
사회적가치 실현 (20)	· 해결하고자 하는 사회 문제 솔루션 타당성	10
	· 소셜벤처기업 관련 인증 예) 소셜벤처 판별 결과, 소셜벤처 경진대회 수상, 소셜벤처기업 육성 사업 참여기업 등	10
사업추진 체계 (20)	· 추진체계 및 운영계획의 적정성	10
	· 목표 달성 계획의 구체성	10
기술성 (20)	· 보유 기술(제품)의 혁신성	10
	· 관련 산업 파급효과	10
사업성 (20)	· 재무 안정성	10
	· 사업내용의 구체성 및 타당성	10
기대효과(고용창출 등) (20)	· 고용 증가	10
	· 사업영역 확장성	10

□ 추진일정

❶ 모집공고	❷ 지원신청	❸ 적격성평가
대전TP 기업정보포털	신청기업 온라인신청	부실위험 여부 및 참여제한 여부 등

❹ 서류심사	❺ 발표평가	❻ 선정결과 통보 및 입주 계약
재무건전성, 보유 역량 등 입주신청서류 심사	25분 내외 발표평가	대전TP ↔ 선정기업

Ⅲ 신청방법

□ **접수기간** : 2026년 11월 26일(목) ~ 공실 소진 시까지(상시접수)

□ **신청방법 : 온라인 접수**

대전기업정보포털 (www.dips.or.kr) 접속	⇨	회원가입 후 로그인 (개인/기업회원 가입)	⇨	제출서류 업로드 및 등록 (원클릭서비스 신청)

- 접수는 대전테크노파크 기업정보포털(www.dips.or.kr) 사이트를 통한 온라인 접수만 인정(이메일 or 오프라인 접수 미인정)
- 제출서류는 반환하지 않으며, 허위나 거짓으로 확인될 경우 지원 대상에서 제외

Ⅳ 제출서류

NO	제출서류	비고
1	입주신청서	첨부 양식 활용
2	개인정보이용 동의서	
3	중소기업빅데이터 플랫폼 기업(신용)정보 수집·이용 동의서	
4	최근 2년간 재무제표(2024~2025)	첨부하여 제출
5	소셜벤처 관련 인증 (소셜벤처 판별통지서, 소셜벤처 아이디어 경진대회 수상 이력 등)	

6	사업자등록증	원클릭서비스 신청시 자동 업로드
7	법인등기부등본(개인사업자 제외)	
8	국세/지방세 납세증명서	
9	4대 사회보험 가입내역 확인서 및 가입자명부	
10	4대 사회보험 완납증명서	

※ 제출서류는 순서대로 1개의 파일로 압축 후 업로드

※ 납세증명서, 사회보험 확인서 등의 서류는 유효기간 확인 후 제출

Ⅴ 문의처

지원기관명	담당자	전화번호	이메일
(재)대전테크노파크 지역산업육성실	백유정 책임	042-930-2914	byj0807@djtp.or.kr